

みんなのしあわせ 一緒につくろ!

げろ福祉だより



特集

～暮らしを支える・地域を支える～

あなたに寄り添い、
あなたらしい暮らしを応援します。



編集・発行  社会福祉法人 下呂市社会福祉協議会 (通称: 下呂市社協)

岐阜県下呂市萩原町萩原875番地2 TEL 0576-52-4884 FAX 0576-52-3423 <http://www.gero-city-syakyu.jp/>



各種制度では足りない“もう少し”をお手伝いします

少子高齢化や核家族化、高齢者世帯の増加が急速に進む一方、介護保険制度など各種制度では対応しきれない生活の困りごとが増加しています。下呂市社協では、長年運営してきた訪問介護のノウハウを活かしながら、そうした困りごとが置き去りにならないよう、制度に位置づかない独自の事業として対応していきます。

どんなサービスが受けられるの？



受診支援

- 通院や院内の付き添い
- 待ち時間の付き添い
- トイレ介助や移動介助
- 医師の指示や意見の聞き取り、伝達



見守り・安否確認

- 介護者の外出中の留守番
- 定期的な安否確認

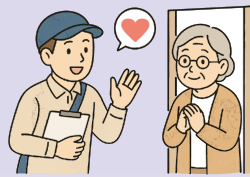

外出・余暇活動支援

- 買い物への同行（送迎はできません）
- 散歩や余暇活動の同行支援（花の手入れ、庭先の手入れ、趣味など）



家事支援

- ステーションまでのゴミ出し（収集日）
- 同居する家族の調理
- 衣替え、衣類の整頓
- 介護保険内で対応できない買い物代行
- 電球や蛍光灯の交換、掃除など

介護技術指導

- 体に負担のない動き方・おむつ交換の仕方
- 移乗、体位交換・清拭や入浴の仕方など



その他

ささいな事もお気軽に相談ください

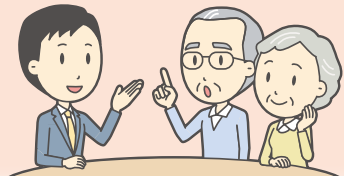

誰が利用できるの？

- 下呂市社協が運営するホームヘルプステーションと契約している利用者
- 虚弱又は傷病により日常生活に支障のある下呂市民
- 上記に掲げる利用対象者の同居者及び家族・親族、支援者
- その他本会会長が特に必要と認められた者

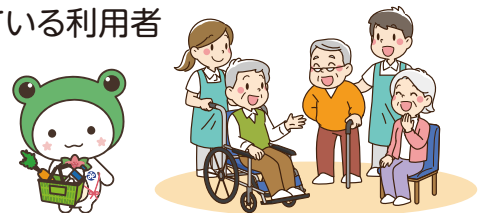

利用料金は？

- ▶ 30分まで 1,250円
- ▶ 1時間 2,000円
- ▶ 以降15分毎 500円
- ▶ 片道15kmを超える場合 1km×30円

※料金はヘルパー1人当りの派遣料金です。2人以上を派遣する場合は人数を乗じた額になります。
 ※サービス利用を中止される場合は、前日の午後5時までにご連絡ください。期限までにご連絡がない場合は容体の急変などやむを得ない場合を除き、キャンセル料（100%）を申し受けます。

本サービスの運営は、皆様より寄せられた社協会費を一部活用させていただくことで安価な利用料設定としております。

お問い合わせ

萩原ホームヘルプステーション 0576-52-3773	下呂ホームヘルプステーション 0576-23-3022	金山ホームヘルプステーション 0576-32-3652
--------------------------------	--------------------------------	--------------------------------

「誰もが安心して暮らせる まちづくり」を、一緒に。



会費の使い道詳細は
こちらをチェック

令和8年度の社協会費にご協力をお願いいたします。



さまざまな福祉サービスだけでは手が届かない「制度のすきま」があります。皆様から寄せられる社協会費はそうした「すきま」を埋める取り組みや、地域を支えるボランティア活動・福祉活動などを支える大切な財源として活用させていただいております。

令和8年度 / 社協会費を財源とした主な取り組みをご紹介します。



～子どもたちや子育て世代のために～



R7年度延べ参加者数

907
人

夏休みなど長期休みに安心して過ごせる居場所（社協寺子屋・子どもニコニコ食堂）をボランティアさんと共同で開催します。

～生きがいや仲間づくり・健康寿命延伸のために～



R7年度延べ備品貸出数

118
回

介護予防や生きがい・仲間づくり、地域で顔の見える関係とつながりを広げる地域交流を応援するため、備品や送迎車両の貸出、モデル開催等の支援を行います。

～安心して暮らせる地域づくりのために～



R7年度延べ助成団体数

33
団体

訪問活動等の見守り・安否確認や、生活支援・環境整備、つながり交流事業など、地域の実状に応じた各福祉活動を応援します。

～令和8年度 新たな社協の取り組み～



各種制度では対応しきれない生活の困りごとを支援する保険外サービスの開始やフードドライブを活用した生活支援に試行的に取り組みます。

保険外サービス



この他にも以下のような取り組みに社協会費が活用されます

- ✂ 福祉車両の貸出や運転手付き送迎サービス、車いすやベッドなど福祉用具の一時的な貸出。
- ✂ 講演会の開催などを通じた福祉理解の促進。
- ✂ ボランティア講座や住民福祉活動の周知・啓発を通じ、支えあい活動を拡充。

R7年度移動サービス及び福祉車両貸出の延べ利用回数



1797
回

「このまちで安心して暮らしたい」「このまちを支える取り組みがしたい」皆さんの思いをかなえるための事業が安定して実施できるよう、皆様のご協力をよろしくお願いたします。改めて各世帯の皆様には地域役員様を通じ「一般会費：1口1,000円」を、企業・法人様へは「法人会費：1口5,000円」をお願いさせていただきます。



これからも、あなたの『行きたい』を支えます。

福祉有償運送 福祉移動サービス のご紹介



だれが、どのように利用できるの？



移動サービスとは？

公共交通機関の利用が困難な方のための「ドア・ツー・ドア」の送迎サービスです。単なる『目的地への輸送』ではなく、外出が困難な方の『自分らしい生活』を支えています。

利用対象者

下呂市内にお住まいで、右のいずれかの条件に当てはまる、**車いす又はストレッチャーを使用しないと単独での移動ができない等公共交通機関の利用が困難**な方で、下呂市社会福祉協議会長が利用を認めた者及びその付添人。



《対象となる方の条件》

- ① 介護保険の認定を受けている者（要介護）
- ② 身体障害者手帳保持者（障がい程度等級表により区分）
- ③ 精神障害者保健福祉手帳保持者
- ④ 療育手帳保持者
- ⑤ 国土交通省ガイドラインの範囲内で、下呂市地域包括支援センターが心身の障がい等により利用を認めた者

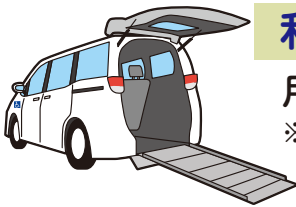

利用日

月曜日～金曜日
※祝日、年末年始
(12/29～1/3)を除く。

利用時間

8:15～17:15

利用範囲

- ・出発又は到着地が下呂市内。
- ・利用時間内に往復できる範囲。

利用料金 ※安定的なサービス継続のため、2026年4月1日より料金を改定しています。

	変更前	変更後
運賃	大型車：初乗り280円 小型車：初乗り230円	20kmまで 600円 / 以降20kmごとに50円加算 ⇒ 車両区分は廃止。
距離加算	1.0kmを超え20kmまで1kmごと100円加算 20km以降1kmごとに30円加算	1.0kmを超え20kmまで1kmごと100円加算 20km以降1kmごとに 50円 加算
回送料金	1両ごとに100円	⇒ 無料
待機料金	30分まで無料 / 以後30分ごとに500円	30分まで無料 / 以後30分ごとに 650円

利用の流れ

1 事前登録
※初回のみ



2 事前利用予約



3 利用

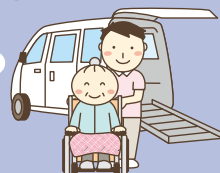

お問合せ、事前登録・予約等は、最寄りの社協事務所へご連絡ください。



これからも、あなたの『生活』を支えます。

福祉用具貸出事業

のご紹介

もしもの時に!

けが等によって一時的に福祉用具が必要になった場合に活用していただける福祉用具を貸出しています。

全8種類!福祉用具のご紹介

<p>車いす(自走式・介助式・子ども用) 期間:最長3ヶ月</p>			<p>介護用ベッド(マットレス・柵付) 期間:最長3ヶ月</p>		<p>スロープ 期間:最長3ヶ月</p>
<p>松葉杖 期間:最長3ヶ月</p>	<p>歩行器 期間:最長3ヶ月</p>	<p>エアマット 期間:最長1ヶ月</p>	<p>ポータブルトイレ 期間:最長1ヶ月</p>	<p>シャワーチェア 期間:最長1ヶ月</p>	

※長期的に必要な場合は、購入や各種福祉制度をご利用ください。

<h4>借りられる対象は?</h4> <p>下呂市内に住んでいる方で、けがや病気により一時的に福祉用具を必要とする方。</p>	<h4>利用料金は?</h4> <p>無料です。 ※社協会費や赤い羽根共同募金を財源にしています。</p>
---	---

利用の流れ

- 1 事前予約**
- 2 申込み**
- 3 貸出し**
- 4 返却**

ご相談、予約等は、最寄りの社協事務所へご連絡ください。



令和8年度 社会福祉法人

評議員：15名
理事：12名
監事：2名

事務局

所在地：萩原町萩原875-2
TEL：52-4884

■事務局長 戸谷 健二

総務管理課

■課長 戸谷 健二
□係長 井戸 恭子
□係長 今井 政貴
□事務局・各支所 事務職員

■下呂市シニアクラブ連合会事務局
□事務職員

地域福祉課

■課長 大前 潤治
□係長 河村 勝浩
□生活支援コーディネーター/専門員
柚原 春奈

□事務職員

福祉移送サービス事業

□運転手

■総合相談室

所在地：森883-1 TEL：23-0783

□室長 河村 勝浩

生活サポート相談センター 「すまいる げろ」

□主任相談支援員 河村 勝浩
□相談支援員 木股 奈津貴
□家計改善支援員 細江 祐美子

下呂市成年後見支援センター

□センター長 和田 宗子

□日常生活自立支援専門員

福井 直美

□生活支援員

■下呂中央児童館

在宅福祉課

■課長 中野 鉄平
□課長補佐 金子 美和
□係長 後藤 健
□事務職員

居宅介護支援 訪問介護

訪問入浴介護 通所介護

障がい者就労支援

小坂支部

■小坂支部長 中島 美喜男

小坂支所

所在地：小坂町大島1807
TEL：62-0038

□専門員/生活支援コーディネーター
森本 聡子 二村 智大

□事務職員

■小坂町シニアクラブ連合会事務局

□事務職員

小坂ケアサポートセンター

TEL：62-0038

■管理者 長谷川 陽華
職員 3名

小坂デイサービスセンター

TEL：62-0038

■管理者 中川 喜文
職員 14名

萩原支部

■副会長 兼 萩原支部長
中島 登志男

萩原支所

所在地：萩原町萩原875-2
TEL：52-3773

□専門員/生活支援コーディネーター
二村 智大 柚原 明奈 森本 聡子

□事務職員

■萩原町シニアクラブ連合会事務局

□事務職員

萩原ケアサポートセンター

TEL：52-2940

■管理者 二村 公美
職員 6名

萩原ホームヘルプステーション

萩原訪問入浴サービスセンター

TEL：52-3773

■管理者 熊崎 昌子
職員 8名

やすらぎセンター四美

所在地：萩原町四美861-1

TEL：56-4010

■管理者 今井 優太
職員 21名

サテライト事業所やすらぎセンター萩

所在地：萩原町萩原1166-8

TEL：52-4688

■管理者 今井 優太
職員 10名

障がい者就労支援センター

ひだまりの家

所在地：萩原町萩原1522

TEL：52-4678

■管理者 今井 政行
職員 5名



下呂市社会福祉協議会組織図



下呂支部
 ■会長 兼 下呂支部長
 大谷 克己

金山支部
 ■金山支部長 可兒 敏

馬瀬支部
 ■馬瀬支部長 中川 好美

下呂支所
 所在地: 森883-1
 TEL: 25-2082
 専門員/生活支援コーディネーター
 二村 善樹 小瀬 あかり 今井 恭子
 事務職員
 ■げろシニアクラブ連合会事務局
 事務職員

金山支所
 所在地: 金山町大船渡600-8
 TEL: 33-2495
 専門員/生活支援コーディネーター
 今井 恭子 二村 善樹 小瀬 あかり
 事務職員
 ■金山町シニアクラブ連合会事務局
 事務職員

馬瀬支所
 所在地: 馬瀬名丸1041
 TEL: 090-3104-2225
 専門員/生活支援コーディネーター
 柚原 明奈
 事務職員
 ■馬瀬地区シニアクラブ連合会事務局
 事務職員

下呂ケアサポートセンター
 TEL: 23-3022
 ■管理者 飯田 麗子
 職員 4名

金山ケアサポートセンター
 TEL: 32-3652
 ■管理者 小林 由布子
 職員 4名

下呂ホームヘルプステーション
 TEL: 23-3022
 ■管理者 青木 志穂
 職員 4名

金山ホームヘルプステーション
 TEL: 32-3652
 ■管理者 熊崎 悦子
 職員 5名

上原デイサービスセンター
 所在地: 田口678-2
 TEL: 27-2010
 ■管理者 工藤 光昭
 職員 5名

金山デイサービスセンター
 所在地: 金山町金山973-7
 TEL: 34-0170
 ■管理者 大前 浩司
 職員 17名

デイサービスセンターつつじ苑
 TEL: 47-2108
 ■管理者 永家 亜矢子
 職員 13名



**金山デイサービスセンター
 なごみ庵**
 所在地: 和佐字島田2400
 TEL: 28-4013
 ■管理者 大前 浩司
 職員 2名

障がい者就労支援センター
 所在地: 森134-1
 TEL: 25-6680
 ■管理者 後藤 健
 職員 3名

**障がい者就労支援センター
 ぎふちょう金山**
 TEL: 32-2817
 ■管理者 後藤 健
 職員 2名

下呂中央児童館
 所在地: 森883-1下呂福祉会館2F
 TEL: 74-1188
 ■管理者 今井 真紀
 職員 4名

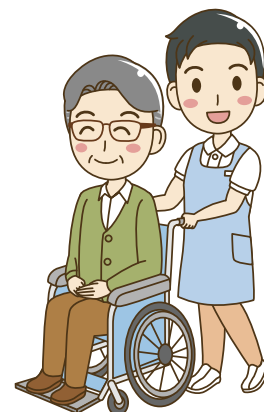
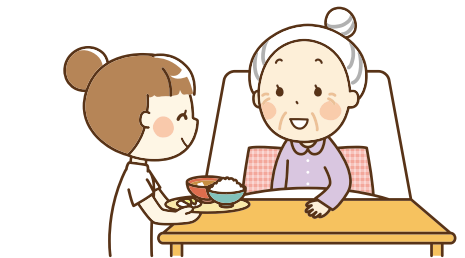

令和8年度 社会福祉法人下呂市社会福祉協議会 事業計画

使 命

誰もが安心して暮らすことができるまちづくりを実践します。



基本理念

いつまでもあなたらしく暮らせるよう応援します。

行動指針

- 一、私たちは、地域住民が福祉活動に参画できる機会を創出します。
- 一、私たちは、笑顔で一人ひとりの声に耳を傾け、地域住民と共に困りごとの解消に取り組みます。
- 一、私たちは、法や規則を守り正直に対応します。



基本方針



年少人口と生産年齢人口は減少し続け、老年人口は急速に増加している下呂市において、ひとり暮らし高齢者や高齢者のみ世帯が増加し、地域における福祉課題が複雑・多様化しています。

こうした状況の中、福祉ニーズに迅速、的確に応え、「誰もが安心して暮らすことができるまちづくり」の推進役としての社会福祉協議会の役割が益々重要となっ

ています。

人と人がつながり、住民一人ひとりが主体となり、年齢・性別・国籍・障がいの有無に関わらず、人と資源が世代や分野を超えてつながる地域をともに創っていくことができる、「地域共生社会」の実現に向け、地域包括支援ケアシステムや生活困窮者の自立支援などと共に、重層的に連動した「包括的支援体制づくり」が求められています。

権利擁護支援を軸に、誰もが相談できる窓口を提供し、自立した生活が送れるよう支援するとともに、地域の関係者・関係機関等とのネットワークを活かしながら住民参加による市民主体の地域福祉活動に積極的に取り組みます。

介護サービス・障がい福祉サービス事業においては、安定的・継続的事業運営のため、介護職員等の人材確保や経営改善に取り組み、明確な方向性を協議し示していくように努めます。

また、持続可能な組織としていくため「下呂市社会福祉協議会中期経営計画」の策定に着手し、法令遵守の徹底と労務管理システムの導入を通じた業務効率の向上を図っていきます。

下呂市社会福祉協議会

令和8年度予算を公表します

総額

8億956万4千円



収入

単位：千円

項目	予算額
会費収入	10,851
寄附金収入	3,000
経常経費補助金収入	66,873
受託金収入	67,408
事業収入	2,829
介護保険事業収入	514,543
就労支援事業収入	8,656
障害福祉サービス等事業収入	64,237
受取利息配当金収入	260
その他の収入	8,361
長期貸付金回収収入	300
基金積立資産取崩収入	28,266
積立資産取崩収入	12,000
前期末支払資金残高	21,980
収入合計	809,564

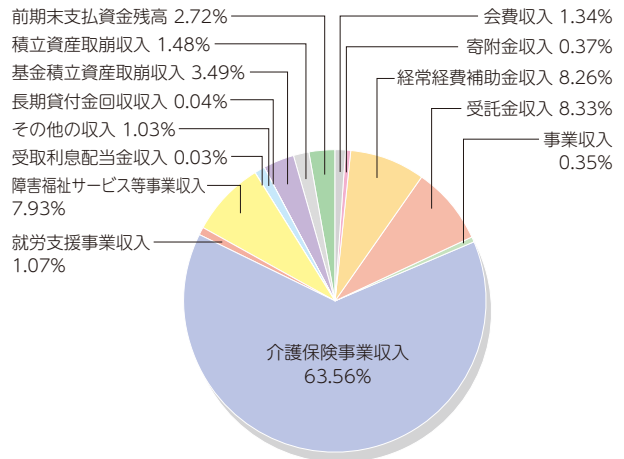

支出

単位：千円

項目	予算額
人件費支出	592,968
事業費支出	115,131
事務費支出	68,972
就労支援事業支出	8,656
利用者負担軽減額	56
助成金支出	5,369
負担金支出	17
その他の支出	21
固定資産取得支出	6,886
ファイナンス・リース債務の返済支出	1,553
長期貸付金支出	300
基金積立資産支出	25
積立資産支出	8,220
予備費	1,390
支出合計	809,564

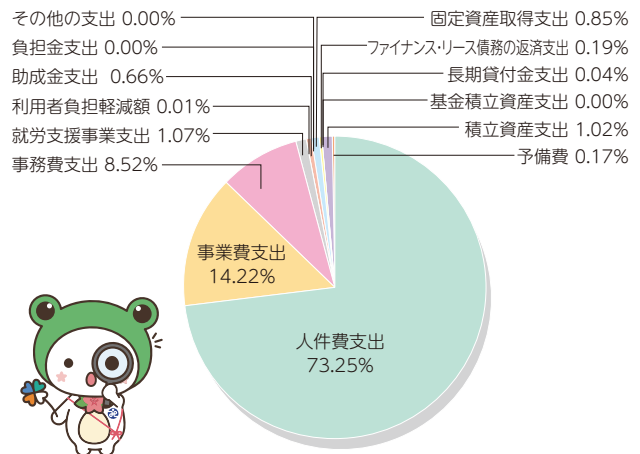

障がい者の就労支援



高齢者福祉(介護保険事業)



福祉活動を知る機会



相談支援



福祉教育



子育て支援





人生100年時代! 介護予防・生きがいをづくりのため
交流の輪を広げませんか!



シニアクラブ 新会員募集中!!



健康・介護予防講座



健康づくり
健康寿命を伸ばす



グラウンドゴルフ

生きがいをづくり
生活の充実

シニアクラブは、みなさんの地域に密着した組織で、60歳以上の世代が集まり、趣味や活動交流を深めています。
 下呂市社協は皆さんが安心して活動できるよう事務局業務を受託しています。お気軽にお問合せください!



e-スポーツ

昭和歌謡を楽しむ会



仲間づくり
つながり&楽しむ



日帰り親睦旅行



他にも多くのイベントが盛りだくさん!



地域の集い・趣味の集い 応援しています!!



健康づくり

歌や音楽を楽しむ集い

脳トレの会

地域の様々な集い

備品の貸出や、講師の紹介、チラシの作成「ちょっとやってみたいな」等、何でも相談してください。



おしゃべりCafe



健康マーじゃん

コミュニケーション麻雀



定期的に公民館で楽しむ集い

無料福祉総合相談

5月・6月カレンダー



一人で悩まないで! 心配事のある人なら誰でも相談ができ、相談内容等について秘密は守ります。

月	日	会 場	相 談 員
行政相談委員による行政相談 ※道路、雇用、医療、年金など様々な国の行政に関する苦情や意見、要望を受け付けます。 時間/13:00~16:00【予約制】 すまいるげろ 0576-23-0783			
5月	12日(火)	小坂健康ふれあいセンター	行政相談委員
人権擁護委員による人権擁護相談 ※虐待やイジメ、家庭内暴力、差別や労働権侵害など、人権に関わる問題について相談をお受けします。 時間/13:00~16:00【予約制】 すまいるげろ 0576-23-0783			
6月 市内一斉 人権相談	1日(月)	小坂健康ふれあいセンター	人権擁護委員
		萩原 星雲会館	
		下呂福祉会館 3階	
	2日(火)	金山振興事務所 4階	
		馬瀬振興事務所	
法律相談 ※事故、借地・借家、貸金など社会生活や事業活動に関すること、離婚や相続など家庭に関するなどが相談できます。 時間/13:00~16:00(お一人30分)【予約制】 すまいるげろ 0576-23-0783			
5月	13日(水)	金山振興事務所 4階	岐阜県弁護士会弁護士
	27日(水)	萩原 社会福祉協議会 相談室	
6月	10日(水)	下呂福祉会館 3階	
	24日(水)	萩原 社会福祉協議会 相談室	
※行政相談委員による行政相談、人権擁護委員による人権擁護相談及び法律相談の予約状況は、下呂市社協ホームページからご確認ください。右側の二次元コードから直接アクセスできます。			
高齢者・障がい者・生活困窮者のための法律相談 ※高齢者・障がい者・生活困窮者、及びこれらの方から依頼を受けた家族・福祉関係者が同席して、岐阜県弁護士会の 弁護士に相談できます。予約時の確認で一定の資力基準を満たす方は無料、満たさない方は有料(5,500円)となります。 時間/13:00~16:00【予約制】(相談前日の12:00まで) すまいるげろ 0576-23-0783			
5月	7日(木)	下呂福祉会館 3階	岐阜県弁護士会弁護士
6月	4日(木)	金山振興事務所 4階	
公証役場相談 ※遺言・相続・後見・離婚・賃貸借・債務弁済等に関する相談を、公証人が無料でお受けします。 時間/13:00~16:00【予約制】 申込み・問合わせ先/高山公証役場 0577-32-4148			
5月	21日(木)	下呂福祉会館 3階	高山公証役場公証人
6月	18日(木)	萩原 星雲会館	
こころの健康相談 ※精神科主治医がない方の心の不調について、ご本人やご家族などが相談できます。 時間/14:30~15:30【予約制】 申込み・問合わせ先/岐阜県飛騨保健所 健康増進課 保健予防係 0577-33-1111			
5月	28日(木)	下呂市民会館	精神科医師
6月	25日(木)	下呂総合庁舎(萩原町羽根)	
岐阜県若者サポートステーション 下呂市出張相談 ※若者本人(15~49歳まで)とその保護者を対象とした、若者の社会的・職業的自立についての相談窓口です。 時間/10:00~16:00【予約制】 申込み・問合わせ先/岐阜県若者サポートステーション 0577-35-4772			
5月	12日(火)	下呂福祉会館 3階	岐阜県若者サポートステーション
	26日(火)	萩原 星雲会館	
6月	9日(火)	下呂福祉会館 3階	
	23日(火)	萩原 星雲会館	



※各種相談の開催については中止、延期、電話相談への変更等になる場合がございます。ご了承ください。

「あなたの悩み一緒に考えていきます」

生活サポート相談センター すまいる げろ

相談 無料 秘密 厳守

まずはお電話でご相談下さい。
 ゼロなやみ
TEL0576-23-0783

寄せられたあたたかい善意 【令和8年1月21日~令和8年3月20日までの受付分】



金一封

物品等寄付

●介護用品、物品ほか

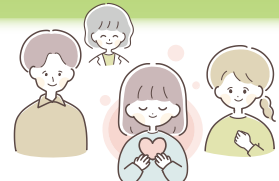

以上の方々から善意のご寄付をいただきました。
 福祉のまちづくりのために有効に使わせていただきます。

支えあいボランティア交流会のご報告

できるときにできることも～誰かの「今日」を支えるボランティアのチカラ～

ボランティアセンターに登録いただいている個人ボランティアさんは、市内に90人程みえます。今回の交流会では、各地域でそれぞれに活動されている皆さんが一堂に会し、顔を合わせながら思いを語り合いました。



思いよ届け! 仲間よ広がれ! ~ホッとな本音トーク~



はりきりすぎず
楽しく。

自分のできることが
ボランティアになる。

● ボランティアの魅力!
PRポイント

● 活動を続けら
れる秘訣!

『ありがとう』の
一言が嬉しい。

自分ができる目を
決められるから
気楽。

● 誘い文句!

ボランティアに
資格はいらない!

必要とされることが
嬉しい。
やれることが楽しい

人のためだけ
自分のため。



～ ボランティアさんへ ～

困った時やちょっと助けてほしいなと思った時に、「自分にできることなら」と快く引受けてくださる方がたくさん見える事が、下呂市に住む皆さんの暮らしを支え、誰かの安心や笑顔につながっていることを日々実感しています。これからも社協の心強い仲間であってください。活動は私たちが全力でサポートします。(1年目担当職員)



あなたの「これならできる!」を地域で活かしてみませんか?
得意なこと、好きなこと、経験してきたことが誰かの支えに。
まずはボランティアセンター(社協)に、声や思いをぜひ届けてください!

事務局	小坂支所	萩原支所	下呂支所	金山支所	馬瀬支所
52-4884	62-0038	52-3773	25-2082	33-2495	090-3104-2225

